

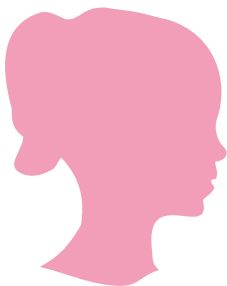

sigia



Direttori del corso:

Dr. Lorenzo Aguzzoli

Prof.ssa Vincenzina Bruni

Dr. Gabriele Tridenti

XXII Corso di Ginecologia dell'Infanzia e dell'Adolescenza

11 • 12
GIUGNO | **2026**
Reggio Emilia

Centro Internazionale Loris Malaguzzi

9,8 crediti ECM

Workshop precongressuale
10 GIUGNO



L'Ecografia in Ginecologia dell'Infanzia e dell'Adolescenza

Arcispedale Santa Maria Nuova, Reggio Emilia

Sala Antonio Ligabue Presso "Aule di Formazione", piano -1 • Ala Nuova

Workshop precongressuale

L'Ecografia in Ginecologia dell'Infanzia e dell'Adolescenza

10 GIUGNO 2026

14:20 **Benvenuto**

G. Tridenti, C. Vezzani, G. Di Paolo, A.M. Fulghesu

14:30 L'ecografia pelvica in GIA: aspetti tecnici e metodologici

G. Tridenti

14:50 Diagnosi ecografica dello sviluppo puberale

C. Vezzani

15:10 L'endometrio come organo endocrino

G. Tridenti

15:50 Diagnostica ecografica 2D e 3D delle anomalie
mulleriane in infanzia e adolescenza

G. Di Paolo

16:20 La diagnosi eco della PCOS: tips and tricks

A.M. Fulghesu

16:40 Neoformazioni annessiali in Infanzia e Adolescenza:
approccio pratico

D. Butera

17:00 Diagnosi di endometriosi in età evolutiva

D. Pirillo

17:20 **Discussione finale e conclusioni**

Scheda d'iscrizione

Il Corso è a numero chiuso

Per iscriversi al Corso è necessario registrarsi al portale: www.mktecm.it, dopo l'avvenuta conferma di registrazione sarà possibile iscriversi al Corso.

La richiesta d'iscrizione ed il pagamento devono essere effettuati entro il 5 Giugno sul sito www.mktecm.it

Iscrizione al Corso pregressuale (quote IVA inclusa al 22%)

Medici € 122,00

Iscrizione al Corso (quote IVA inclusa al 22%)

Medici € 244,00

Specializzandi € 122,00

Il Corso ha ottenuto 9,8 crediti ECM da parte del Ministero della Salute, i crediti formativi verranno attribuiti a Medico Chirurgo; Endocrinologia; Ginecologia E Ostetricia; Urologia; Medicina Generale (Medici Di Famiglia); Pediatria; Psichiatria.

Ai fini dell'erogazione dei crediti è necessario seguire il 100% dell'attività formativa.

Il questionario ECM e la scheda di valutazione saranno pubblicati alla fine del Corso e rimarranno disponibili per le successive 72 ore sul portale su www.mktecm.it

Attestato di partecipazione: Verrà rilasciato un attestato di partecipazione al Corso via e-mail.

Annullamento: Per documentate rinunce che giungeranno entro 30 giorni prima dell'evento verrà rimborsato il 50% della somma versata, nessun rimborso verrà effettuato dopo tale data.

Qr Code: L'accesso al Corso sarà consentito esclusivamente agli iscritti in possesso di Qr Code ricevuto via mail che dovrà essere mostrato al controllo degli ingressi.

Modalità di Pagamento on-line:

Paypal

Bonifico Bancario €

Intestato a: **CG MKT S.r.l.**

INTESA SANPAOLO SPA - Filiale 06775 IBAN: IT33N0306905141100000007817 BIC: BCITITMM

Allegare copia bonifico bancario

Privacy Policy

MKT ECM S.r.l. tratta tutti i dati personali in base al Regolamento Europeo GDPR (General Data Protection Regulation) e al Decreto Legislativo n. 196/2003. In particolare, per la registrazione al Corso MKT ECM S.r.l. raccoglie, salva ed elabora i dati personali dei partecipanti e necessita quindi del loro consenso.



XXII Corso di Ginecologia dell'Infanzia e dell'Adolescenza

11 • 12
GIUGNO | **2026**
Reggio Emilia

Centro Internazionale Loris Malaguzzi

Workshop precongressuale
10 GIUGNO

L'Ecografia in Ginecologia dell'Infanzia e dell'Adolescenza

Arcispedale Santa Maria Nuova, Reggio Emilia
Sala Antonio Ligabue Presso "Aule di Formazione", piano -1 • Ala Nuova

Per informazioni:

SIGIA, Società Italiana Ginecologia dell'Infanzia e dell'Adolescenza segreteria@sigia.it

SEGRETERIA ORGANIZZATIVA

◆ CG MKT

Via Cassia, 1110 • 00189 Roma

Tel. 0630090020 • Fax 0630360133

E-mail: congressi@cgmkt.it • www.cgmkt.it



PROVIDER

MKT ECM

I.D. n° 4343

dell'Albo Nazionale Provider

OBIETTIVI DELL'EVENTO: LINEE GUIDA - PROTOCOLLI - PROCEDURE